TECHE UDINE

MANOSCRITTI

FONDO PRINCIPALE

Manoscritto n. P_MSS_2542_005

Nel Fondo Principale sono confluiti la maggior parte dei lasciti manoscritti pervenuti alla Biblioteca Civica «Vincenzo Joppi» nel corso del tempo: si tratta perciò di un fondo composito nel quale è possibile trovare manoscritti di argomento liturgico, scientifico, giuridico, botanico e altro.

Collocazione:

Biblioteca Civica "Vincenzo Joppi", Udine
https://www.techeudine.it/fondo-principale
https://www.sbhu.it/

Eccomi di buon'ora di nuovo
Carissima Amica per dirle che
può disporre di me
Mi pare che non ci sia
parola di più altro proverbio illustrato
meglio nella Ricamatrice di quello
essere tanto gentile meco. Da fanciulla tenera
Il libro è una edizione è una gentile
di spirito vostro, un bello scritto unito a una
poesia che piacerà
Sono, con tutto l'affetto
La sua Devotissima
Sua Aff.
Luisa de Cossa.
Una parola di più
in persona che tanto stimo, mi rende più preziosa
questa riguardevole

MS 2562/5

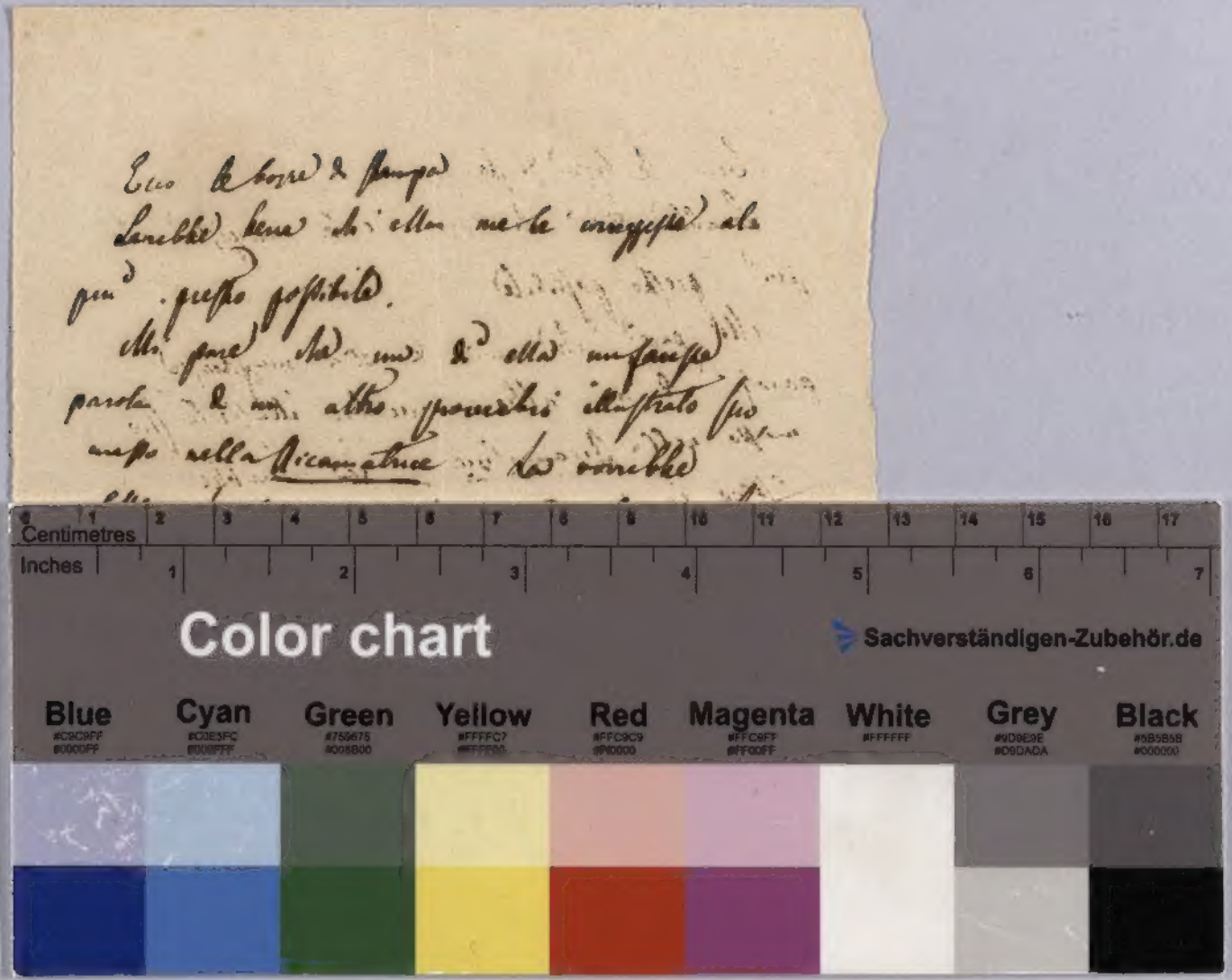
Centimetres
Inches
Color chart
Sachverständigen-Zubehör.de
Blue
Cyan
Green
Yellow
Red
Magenta
White
Grey
Black